



Quién es Quién en los Precios

16 de diciembre de 2024



Economía
Secretaría de Economía

Profeco
Procuraduría Federal
del Consumidor

Quién es Quién

Primera necesidad

Establecimientos comerciales con los precios de tortilla en tortillería
Más bajos y altos a nivel nacional



Economía
Secretaría de Economía

Profeco
Procuraduría Federal
del Consumidor

Tortilla

que se vende en tortillería

Promedio nacional

Del 2 al 6 de diciembre
de 2024

1 Kg
\$23.05



**TORTILLERÍA
SAN RAMÓN**
CEREZOS 1127 L-A,
COL. SAN RAMÓN, C.P. 72490

PUEBLA

\$13.00 Por kilo

**TORTILLERÍA
LUIS ORCÍ**
LUIS ORCÍ 295,
COL. BALDERRAMA, C.P. 83180

HERMOSILLO

\$32.00 Por kilo

Quién es Quién

Primera necesidad

Tortilla que se vende en tortillería
Comparativo y diferencia en tres ciudades
Precios vigentes en el país del 2 al 6 de diciembre de 2024



Economía
Secretaría de Economía

Profeco
Procuraduría Federal
del Consumidor

Más
bajos

Diferencia

Más
altos

PUEBLA

TORTILLERÍA SAN
RAMÓN

CEREZOS 1127 L-A,
COL. SAN RAMÓN, C.P. 72490

PUEBLA

13.00 Por kilo

↑↓ \$8.00

TORTILLERÍA
LA PROVIDENCIA

7 SUR 1909,
COL. CENTRO, C.P. 72000

PUEBLA

\$21.00 Por kilo

NAUCALPAN

TORTILLERÍA
LA ESTRELLA

JOSÉ MARÍA MORELOS
LOCAL 673, COL. NAUCALPAN CENTRO,
C.P. 53000

NAUCALPAN

\$19.00 Por kilo

↑↓ \$3.00

TORTILLERÍA
SANTA CRUZ

HUICHOLES 6,
COL. SANTA CRUZ ACATLÁN,
C.P. 53150

NAUCALPAN

\$22.00 Por kilo

CD. JUÁREZ

TORTILLERÍA
CEILÁN

14 DE ABRIL,
GRANJERO 7629,
COL. OASIS, C.P. 32697

CD. JUÁREZ

\$20.00 Por kilo

↑↓ \$6.00

TORTILLERÍA
VILLAHERMOSA

PEDRO ROSALES DE LEÓN 6314,
COL. SAN ÁNGEL, C.P. 32370

CD. JUÁREZ

\$26.00 Por kilo





Gasolina regular, premium y diésel

Al 12 de diciembre de 2024, **nacional** (pesos/Lt)

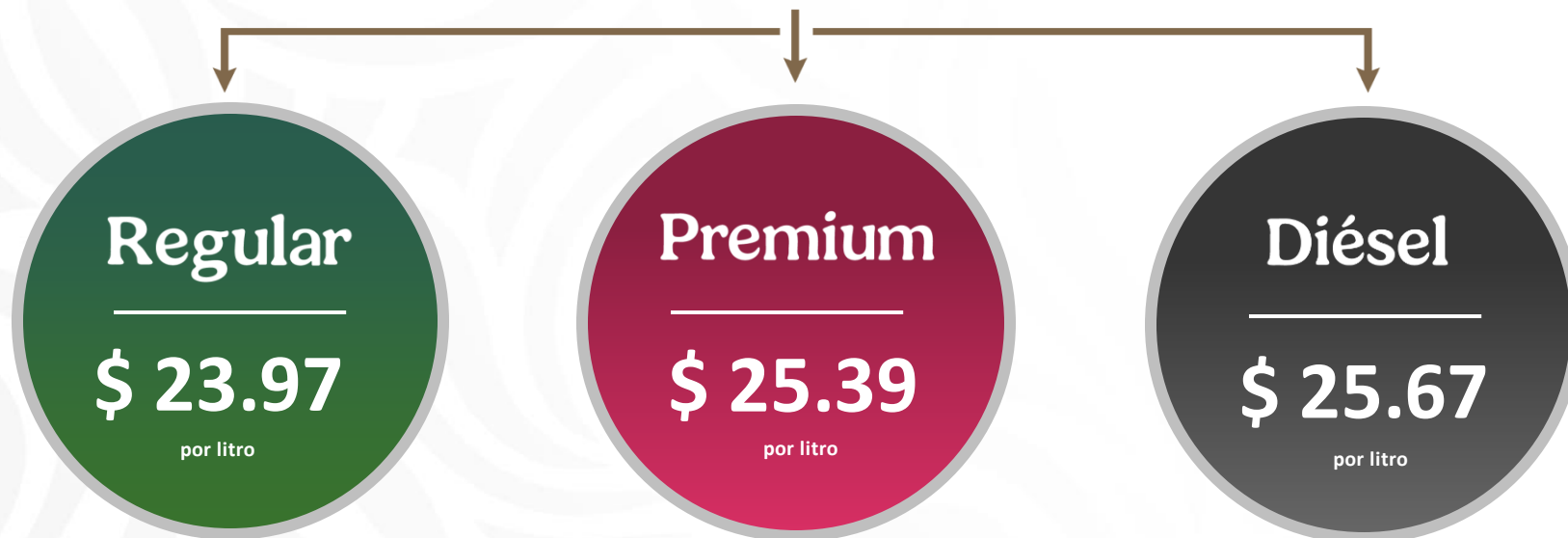



MARCA	REGIÓN	DOMICILIO	PRECIO PÚBLICO PROMEDIO
SHELL 	CENTRO	DIAGONAL DEFENSORES DE LA REPÚBLICA #1051 LOCAL 1 Y LOCAL 2, PUEBLA, PUEBLA	\$22.20
BRISTOIL 	OCCIDENTE	LONGINOS CADENA #2540, GUADALAJARA, JALISCO	\$22.28
PEMEX 	GOLFO	AVENIDA FRANCISCO I. MADERO #17, IXHUATLÁN DEL SURESTE, VERACRUZ	\$22.33
PEMEX 	SURESTE	UMÁN-SAMAHL KM 2+000, UMÁN, YUCATÁN	\$22.89
SERVIFÁCIL 	SUR	LIBRAMIENTO NORTE ORIENTE NO 260, TUXTLA GUTIÉRREZ, CHIAPAS	\$23.09
COSTCO GAS 	NORESTE	AVENIDA CHAPULTEPEC #200, SAN LUIS POTOSÍ, SAN LUIS POTOSÍ	\$23.15
PEMEX 	NORTE	SILVESTRE TERRAZAS S/N ESQUINA CALLE 120, CHIHUAHUA, CHIHUAHUA	\$23.29
WINDSTAR 	NOROESTE	BOULEVARD PASEO RÍO SONORA NORTE #567, HERMOSILLO, SONORA	\$23.69



Regular

SHELL
ESTACIÓN
LA DIAGONAL,
SA DE CV

PUEBLA

\$22.20
por litro



Regiones consideradas en la Política Pública de Almacenamiento Mínimo de Petrolíferos:

Noroeste: Baja California, Baja California Sur, Sonora, Sinaloa y Nayarit.

Norte: Chihuahua y Durango.

Noreste: Coahuila, Nuevo León, Tamaulipas y San Luis Potosí.

Occidente: Zacatecas, Aguascalientes, Jalisco, Guanajuato, Michoacán y Colima.

Centro: Querétaro, Hidalgo, Tlaxcala, Puebla, Morelos, Estado de México y CDMX.

Golfo: Veracruz y Tabasco.

Sur: Guerrero, Oaxaca y Chiapas.

Sureste: Campeche, Yucatán y Quintana Roo.

Fuente: Valores estimados por la SENER con información de la CRE y el SAT. El precio al público es un promedio de los precios registrados durante el periodo de referencia.

Notas: Excluye zonas fronterizas con estímulo fiscal. Incluye descuentos en TAR.

MARCA	REGIÓN	DOMICILIO	PRECIO PÚBLICO PROMEDIO
PETRO 7 SEVEN 	NORESTE	BOULEVARD DÍAZ ORDAZ #600, SAN PEDRO GARZA GARCÍA, NUEVO LEÓN	\$26.65
CHEVRON 	NOROESTE	BOULEVARD PEDRO INFANTE #4373, CULIACÁN, SINALOA	\$26.49
PEMEX 	OCCIDENTE	AVENIDA FRANCISCO I. MADERO #752, APATZINGÁN, MICHOACÁN	\$26.20
LAGAS 	SUR	CARRETERA CRISTÓBAL COLÓN #19 LOCAL 1 KM 249 +400, SANTO DOMINGO TEHUANTEPEC, OAXACA	\$25.99
PEMEX 	NORTE	CARRETERA DURANGO - TOPIA S/N EN CIÉNEGA, SANTIAGO PAPASQUIARO, DURANGO	\$25.99
PEMEX 	SURESTE	AVENIDA BENITO JUÁREZ MZ. 9 LT. 1 SUPERMZ. 85, CANCÚN, QUINTANA ROO	\$25.88
G500 	GOLFO	CARRETERA HUIMANGUILLO RAUDALES KM 25.5, HUIMANGUILLO, TABASCO	\$25.29
BP 	CENTRO	BOULEVARD MANUEL ÁVILA CAMACHO #1810, NAUCALPAN DE JUÁREZ, ESTADO DE MÉXICO	\$24.99

Regular

PETRO 7 SEVEN
PETROMAX,
SA DE CV
SAN PEDRO GARZA
GARCÍA,
NUEVO LEÓN

\$26.65
por litro



Regiones consideradas en la Política Pública de Almacenamiento Mínimo de Petrolíferos:
 Noroeste: Baja California, Baja California Sur, Sonora, Sinaloa y Nayarit.
 Norte: Chihuahua y Durango.
 Noreste: Coahuila, Nuevo León, Tamaulipas y San Luis Potosí.
 Occidente: Zacatecas, Aguascalientes, Jalisco, Guanajuato, Michoacán y Colima.
 Centro: Querétaro, Hidalgo, Tlaxcala, Puebla, Morelos, Estado de México y CDMX.
 Golfo: Veracruz y Tabasco.
 Sur: Guerrero, Oaxaca y Chiapas.
 Sureste: Campeche, Yucatán y Quintana Roo.

Fuente: Valores estimados por la SENER con información de la CRE y el SAT. El precio al público es un promedio de los precios registrados durante el periodo de referencia.
 Notas: Excluye zonas fronterizas con estímulo fiscal. Incluye descuentos en TAR.



MARCA	REGIÓN	DOMICILIO	PRECIO PÚBLICO PROMEDIO
PEMEX 	GOLFO	AVENIDA MALECÓN COSTERO #1315 ESQUINA PLATÓN SÁNCHEZ, COATZACOALCOS, VERACRUZ	\$22.56
PEMEX 	CENTRO	18 DE NOVIEMBRE #2228, PUEBLA, PUEBLA	\$23.01
LAGAS 	SURESTE	CALLE 21 #471, UMÁN, YUCATÁN	\$23.49
G GASOLIDER 	NORESTE	SCOP #805, SAN LUIS POTOSÍ, SAN LUIS POTOSÍ	\$23.59
EL QUIJAY 	OCCIDENTE	KM 2.9 CARRETERA SAN LUIS DE LA PAZ - DOLORES, SAN LUIS DE LA PAZ, GUANAJUATO	\$23.71
USFUEL 	NORTE	PERIFÉRICO DE LA JUVENTUD #7174, CHIHUAHUA, CHIHUAHUA	\$23.99
SERVIFÁCIL 	SUR	CARRETERA A CHICOASÉN #3287, TUXTLA GUTIÉRREZ, CHIAPAS	\$23.99
PEMEX 	NOROESTE	AVENIDA AGUAMILPA #1192, TEPIC, NAYARIT	\$24.62



Premium

PEMEX
AUTOSERVICIOS PETROLEROS
Y COMERCIALES DEL GOLFO,
SA DE CV

**COATZACOALCOS,
VERACRUZ**

\$22.56
por litro



Regiones consideradas en la Política Pública de Almacenamiento Mínimo de Petrolíferos:
 Noroeste: Baja California, Baja California Sur, Sonora, Sinaloa y Nayarit.
 Norte: Chihuahua y Durango.
 Noreste: Coahuila, Nuevo León, Tamaulipas y San Luis Potosí.
 Occidente: Zacatecas, Aguascalientes, Jalisco, Guanajuato, Michoacán y Colima.
 Centro: Querétaro, Hidalgo, Tlaxcala, Puebla, Morelos, Estado de México y CDMX.
 Golfo: Veracruz y Tabasco.
 Sur: Guerrero, Oaxaca y Chiapas.
 Sureste: Campeche, Yucatán y Quintana Roo.

Fuente: Valores estimados por la SENER con información de la CRE y el SAT. El precio al público es un promedio de los precios registrados durante el periodo de referencia.
 Notas: Excluye zonas fronterizas con estímulo fiscal. Incluye descuentos en TAR.



MARCA	REGIÓN	DOMICILIO	PRECIO PÚBLICO PROMEDIO
CHEVRON 	OCCIDENTE	BOULEVARD FRANCISCO VILLA #201, LEÓN, GUANAJUATO	\$27.99
PETRO 7 SEVEN 	NORESTE	AVENIDA RODHESIA #501, APODACA, NUEVO LEÓN	\$27.79
PEMEX 	SUR	BOULEVARD CHAHUÉ S/N MANZANA 1, SANTA MARÍA HUATULCO, OAXACA	\$27.61
ARCO 	NOROESTE	BOULEVARD DE LOS GANADEROS S/N, HERMOSILLO, SONORA	\$27.59
REDPETROIL 	NORTE	CARRETERA PANAMERICANA KM 158+800, RODEO, DURANGO	\$27.10
BP 	CENTRO	BOULEVARD MANUEL ÁVILA CAMACHO #1810, NAUCALPAN DE JUÁREZ, ESTADO DE MÉXICO	\$26.99
PEMEX 	SURESTE	AVENIDA BENITO JUÁREZ MZ. 9 LT. 1 SUPERMZ. 85, CANCÚN, QUINTANA ROO	\$26.73
G500 	GOLFO	CARRETERA HUIMANGUILLO RAUDALES KM 25.5, HUIMANGUILLO, TABASCO	\$26.49



Premium

CHEVRON
ESTACIÓN DE SERVICIO LEÓN
S DE RL DE CV

LEÓN,
GUANAJUATO

\$27.99

por litro



Regiones consideradas en la Política Pública de Almacenamiento Mínimo de Petrolíferos:

Noroeste: Baja California, Baja California Sur, Sonora, Sinaloa y Nayarit.

Norte: Chihuahua y Durango.

Noreste: Coahuila, Nuevo León, Tamaulipas y San Luis Potosí.

Occidente: Zacatecas, Aguascalientes, Jalisco, Guanajuato, Michoacán y Colima.

Centro: Querétaro, Hidalgo, Tlaxcala, Puebla, Morelos, Estado de México y CDMX.

Golfo: Veracruz y Tabasco.

Sur: Guerrero, Oaxaca y Chiapas.

Sureste: Campeche, Yucatán y Quintana Roo.

Fuente: Valores estimados por la SENER con información de la CRE y el SAT. El precio al público es un promedio de los precios registrados durante el periodo de referencia.

Notas: Excluye zonas fronterizas con estímulo fiscal. Incluye descuentos en TAR.



MARCA	REGIÓN	DOMICILIO	PRECIO PÚBLICO PROMEDIO
VALERO 	CENTRO	IGNACIO ZARAGOZA #298, PUEBLA, PUEBLA	\$23.80
PEMEX 	GOLFO	CANDIDO ÁGUILAR #802 ESQUINA DONATO CASAS, BOCA DEL RÍO, VERACRUZ	\$24.16
LAGAS 	SURESTE	CALLE 161 X 46 C Y 48 #921 MÉRIDA, YUCATÁN	\$24.19
PEMEX 	OCCIDENTE	CARRETERA TLAJOMULCO - SAN MIGUEL #1500, TLAJOMULCO DE ZÚÑIGA, JALISCO	\$24.20
PEMEX 	NORESTE	AVENIDA MONTERREY #113, CIUDAD MADERO, TAMAULIPAS	\$24.70
REPSOL 	SUR	LIBRAMIENTO SUR PONIENTE #1570, TUXTLA GUTIÉRREZ, CHIAPAS	\$24.85
USFUEL 	NORTE	BOULEVARD JUAN PABLO II #9910, CHIHUAHUA, CHIHUAHUA	\$25.15
PEMEX 	NOROESTE	AVENIDA LÁZARO CÁRDENAS #413, HERMOSILLO, SONORA	\$25.73



Diésel

VALERO
AUTOSERVICIO LORETO,
SA DE CV

PUEBLA

\$23.80
por litro



Regiones consideradas en la Política Pública de Almacenamiento Mínimo de Petrolíferos:
 Noroeste: Baja California, Baja California Sur, Sonora, Sinaloa y Nayarit.
 Norte: Chihuahua y Durango.
 Noreste: Coahuila, Nuevo León, Tamaulipas y San Luis Potosí.
 Occidente: Zacatecas, Aguascalientes, Jalisco, Guanajuato, Michoacán y Colima.
 Centro: Querétaro, Hidalgo, Tlaxcala, Puebla, Morelos, Estado de México y CDMX.
 Golfo: Veracruz y Tabasco.
 Sur: Guerrero, Oaxaca y Chiapas.
 Sureste: Campeche, Yucatán y Quintana Roo.

Fuente: Valores estimados por la SENER con información de la CRE y el SAT. El precio al público es un promedio de los precios registrados durante el periodo de referencia.
 Notas: Excluye zonas fronterizas con estímulo fiscal. Incluye descuentos en TAR.



MARCA	REGIÓN	DOMICILIO	PRECIO PÚBLICO PROMEDIO
G500	SUR	PESCADORES ESQUINA CARRETERA OAXACA #02 PONIENTE, SAN PEDRO MIXTEPEC, OAXACA	\$27.70
PEMEX	OCCIDENTE	PERIFÉRICO PASEO DE LA REPÚBLICA #139, MORELIA, MICHOACÁN	\$27.68
CHEVRON	NOROESTE	BOULEVARD EMILIANO ZAPATA #4900 PONIENTE, CULIACÁN, SINALOA	\$27.46
FULLGAS	SURESTE	CALZADA XAMAN, LOTE 1-01, MANZANA 60, CANCÚN, QUINTANA ROO	\$27.44
PEMEX	NORTE	BOULEVARD FRANCISCO VILLA #4512, DURANGO, DURANGO	\$27.16
PEMEX	NORESTE	AVENIDA HIDALGO ORIENTE #433, TORREÓN, COAHUILA	\$26.99
OXXO GAS	CENTRO	CARRETERA TOLUCA-ZITÁCUARO KM 46.5, VILLA VICTORIA, ESTADO DE MÉXICO	\$26.49
ORSAN	GOLFO	CARRETERA COATZACOALCOS - VILLAHERMOSA KM 6, COATZACOALCOS, VERACRUZ	\$26.48

Diésel

G500

SERVICIO CIMOGUA,
SA DE CV

SAN PEDRO
MIXTEPEC,
OAXACA

\$27.70

por litro



Regiones consideradas en la Política Pública de Almacenamiento Mínimo de Petrolíferos:

Noroeste: Baja California, Baja California Sur, Sonora, Sinaloa y Nayarit.

Norte: Chihuahua y Durango.

Noreste: Coahuila, Nuevo León, Tamaulipas y San Luis Potosí.

Occidente: Zacatecas, Aguascalientes, Jalisco, Guanajuato, Michoacán y Colima.

Centro: Querétaro, Hidalgo, Tlaxcala, Puebla, Morelos, Estado de México y CDMX.

Golfo: Veracruz y Tabasco.

Sur: Guerrero, Oaxaca y Chiapas.

Sureste: Campeche, Yucatán y Quintana Roo.

Fuente: Valores estimados por la SENER con información de la CRE y el SAT. El precio al público es un promedio de los precios registrados durante el periodo de referencia.

Notas: Excluye zonas fronterizas con estímulo fiscal. Incluye descuentos en TAR.



Quién es Quién en los Gigas

Dato por dato,
Giga por Giga



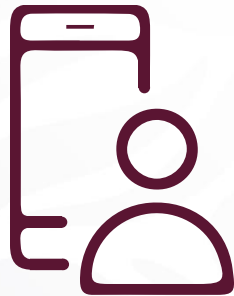

97.2 millones
de personas
en México
son usuarias de
telefonía móvil,
lo que equivale al
81.4% de la población
de 6 años o más.

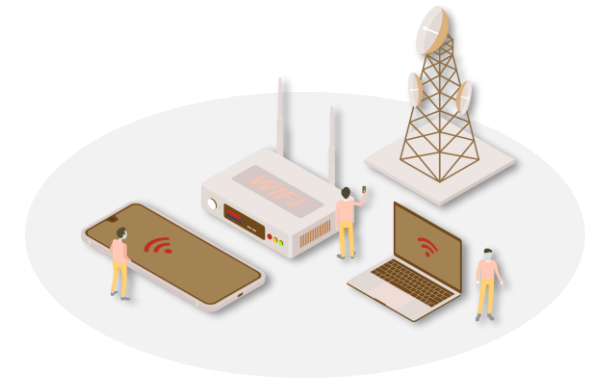

Quién es Quién

en los Gigas



Economía
Secretaría de Economía

Profeco
Procuraduría Federal
del Consumidor

Planes Prepago **\$200.00***

No.	Proveedor	Vigencia	Datos incluidos
1	TELMÓVIL**	30 Días	40 GB
2	CFE**	30 Días	15 GB
3	NEWWW**	30 Días	15 GB
4	BAIT**	30 Días	15 GB
5	AT&T GO	30 Días	10 GB
6	AT&T	30 Días	3.5 GB
7	MOVISTAR	30 Días	3.5 GB



Precios obtenidos de las páginas de internet de los proveedores sin promoción y sin oferta.

Fuentes consultadas:

Portal web de los proveedores de servicios de telecomunicaciones. Fecha de consulta 03 de diciembre de 2024.
Buró Comercial PROFECO. Fecha de consulta 03 de diciembre de 2024.

*Planes y tarifas sin incluir ofertas ni promociones.

** Entre el 50% y el 76% de los datos incluidos se consumen a la mayor velocidad disponible en la red; el porcentaje restante se consume a una velocidad reducida de 512 Kbps.

Quién es Quién

en los Gigas



Economía
Secretaría de Economía

Profeco
Procuraduría Federal
del Consumidor

Planes Prepago **\$500.00***

No.	Proveedor	Vigencia	Datos incluidos
1	NEWWW**	30 Días	100 GB
2	MEXFON**	30 Días	100 GB
3	Axios Mobile**	30 Días	100 GB
4	FreedomPop**	30 Días	12 GB
5	AT&T	30 Días	10 GB
6	MOVISTAR	30 Días	10 GB
7	TELCEL	30 Días	6 GB

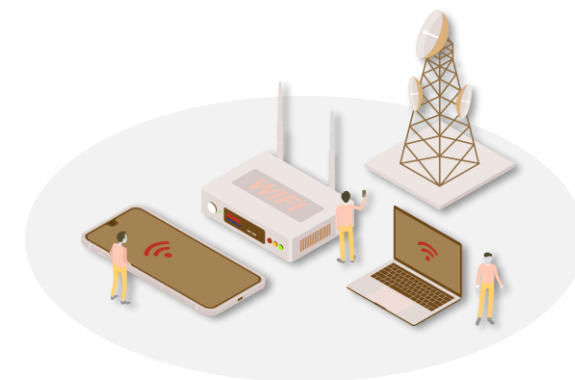

Precios obtenidos de las páginas de internet de los proveedores sin promoción y sin oferta.

Fuentes consultadas: Portal web de los proveedores de servicios de telecomunicaciones. Fecha de consulta 03 de diciembre de 2024.

Buró Comercial PROFECO. Fecha de consulta 03 de diciembre de 2024.

*Planes y tarifas sin incluir ofertas ni promociones.

** Entre el 50% y el 76% de los datos incluidos se consumen a la mayor velocidad disponible en la red; el porcentaje restante se consume a una velocidad reducida de 512 Kbps.

Quién es Quién

en los Gigas



Economía
Secretaría de Economía

Profeco
Procuraduría Federal
del Consumidor

Planes Pospago

Planes con menor costo*

No.	Plan	Precio	Datos incluidos	Consumo controlado	
1	MOVISTAR GigaMove 3	\$164.00	3 GB	\$0.00	
2	TELCEL Plus 1	\$229.00	3 GB	\$100.00	
3	AT&T Azul 1	\$299.00	4 GB	\$50.00	



Precios obtenidos de las páginas de internet de los proveedores sin promoción y sin oferta.

Fuentes consultadas: Portal web de los proveedores de servicios de telecomunicaciones.

Fecha de consulta 05 de diciembre de 2024.

Buró Comercial PROFECO. Fecha de consulta 05 de diciembre de 2024.

*Planes y tarifas sin incluir ofertas, promociones, ni equipo celular.

Realizar el pago por *consumo controlado* evita la generación de cargos adicionales cuando ya se ha consumido la totalidad de los datos contratados.

Planes Pospago

Planes con mayor costo*

No.	Plan	Precio	Datos incluidos	Consumo controlado	
1	MOVISTAR Ilimitados	\$559.00	Ilimitados**	\$0.00	
2	AT&T Diamante	\$1,199.00	50 GB	\$50.00	
3	TELCEL PLUS 14	\$1,449.00	60 GB	\$100.00	

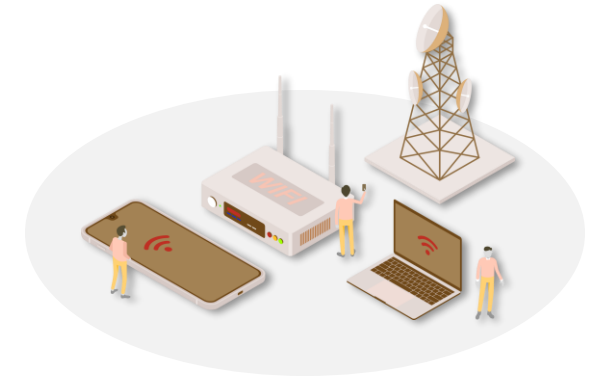

Precios obtenidos de las páginas de internet de los proveedores sin promoción y sin oferta.

Fuentes consultadas: Portal web de los proveedores de servicios de telecomunicaciones. Fecha de consulta 05 de diciembre de 2024.
Buró Comercial PROFECO. Fecha de consulta 05 de diciembre de 2024.

*Planes y tarifas sin incluir ofertas, promociones, ni equipo celular.

**Aplica Política de Uso Justo (PUJ), al consumir 20 GB en el mes se reduce la velocidad de descarga a 1Mbps.

Realizar el pago por *consumo controlado* evita la generación de cargos adicionales cuando ya se ha consumido la totalidad de los datos contratados.

Los #ConsejosProfeco de esta semana:



Economía
Secretaría de Economía

Profeco
Procuraduría Federal
del Consumidor

1  Consulta el monitoreo del **precio de tortilla en tortillería** en nuestra página de Internet

2  El precio promedio de la **gasolina regular es de \$ 23.97**

3  ¿Qué plan y qué telefónica te dan **más datos por tu dinero?**

 @Profeco
@AtencionProfeco

 @ProfecoOficial

 @profeco.gob.mx

 @revistadelconsumidormx

www.gob.mx/profeco

Consumidor informado, no será engañado

