



Gobierno de  
**México**



# Labores de restablecimiento de suministro eléctrico por fuertes lluvias en la región oriente del país

---

Jueves 16 de octubre de 2025



**2025**  
Año de  
**La Mujer  
Indígena**

# Principales desafíos

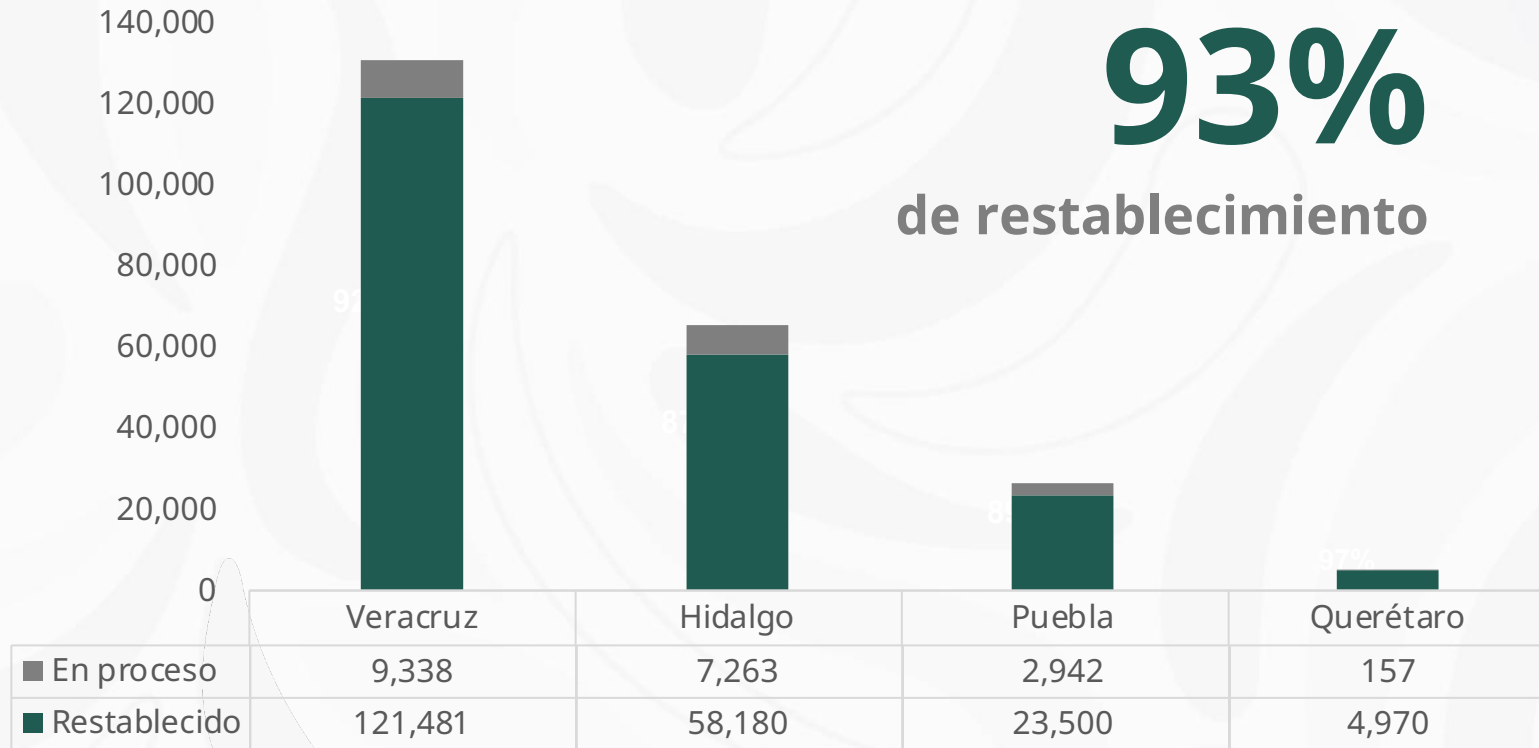

Hemos restablecido el suministro eléctrico a **243,762 usuarios** en los estados de Veracruz, Hidalgo, San Luis Potosí, Puebla y Querétaro.

**19,700 usuarios**

**en proceso de restablecimiento**

en los estados de Veracruz, Hidalgo, Puebla y Querétaro **se ubican en las regiones de mayor afectación y con dificultades de acceso.**



Maniobras de Distribución  
Ixhuatlán, Veracruz

# Estrategia para el restablecimiento en lugares de difícil acceso

## Hidalgo

Desde las 6 Divisiones de Distribución más cercanas a la región afectada, se trasladaron al estado de Hidalgo 60 plantas de emergencia que se suman a las 45 plantas que ya se encontraban en sitio, las cuales:

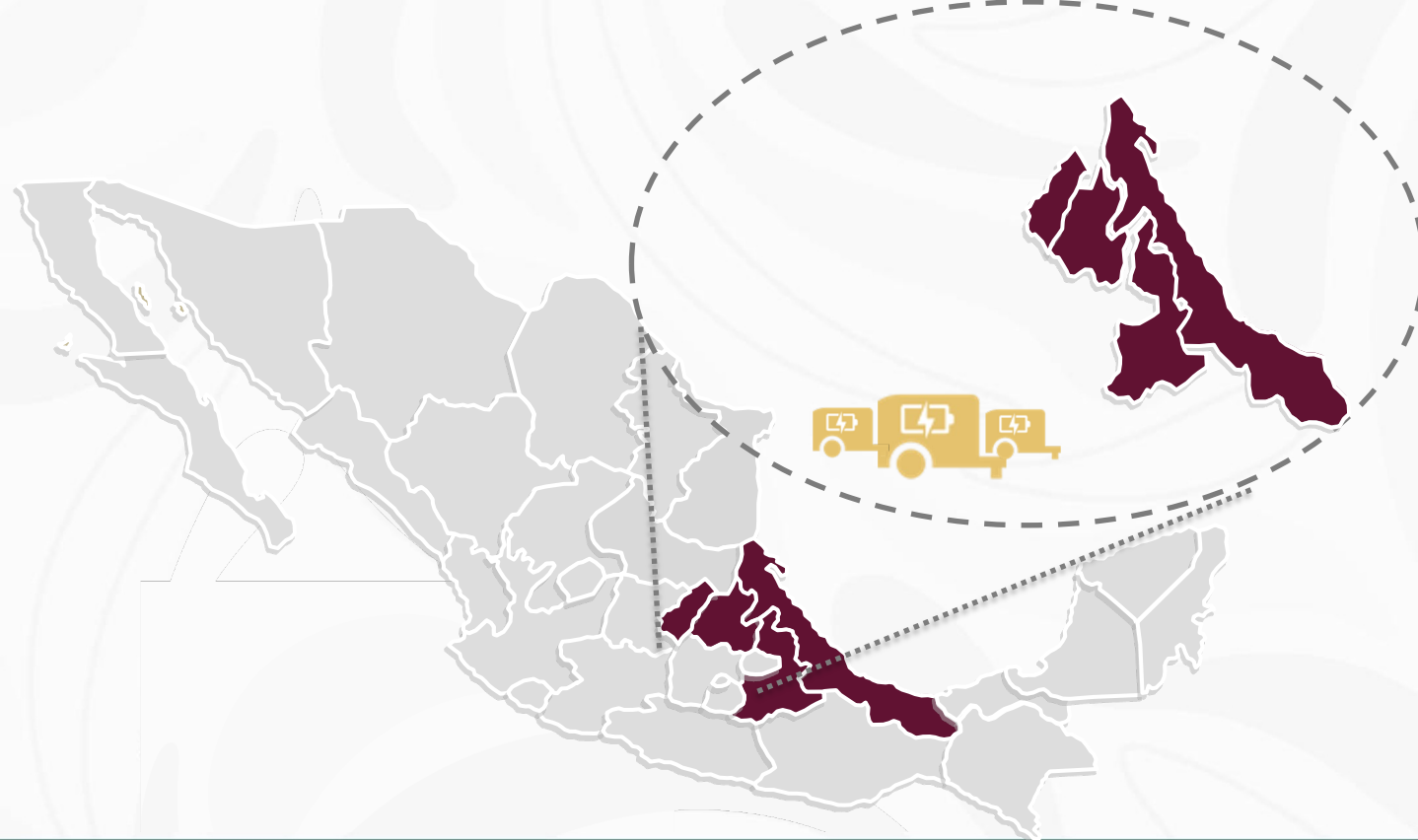

Gobierno de  
**México**



# 105

Plantas de emergencia



**35** plantas se transportarán por vía aérea con apoyo de SEDENA a aquellos lugares que no se ha logrado acceder.

**70** se instalarán en las regiones en donde se van abriendo caminos mientras se ejecutan labores de reparación de las redes eléctricas.



Plantas de Emergencia de Distribución  
División Valle de México Centro

# Hidalgo



Gobierno de  
**México**



**7,263 usuarios afectados por atender**

Hoy se tuvieron **condiciones meteorológica favorables** para el **traslado de personal y materiales en helicóptero**, para la **ejecución de labores de restablecimiento**.

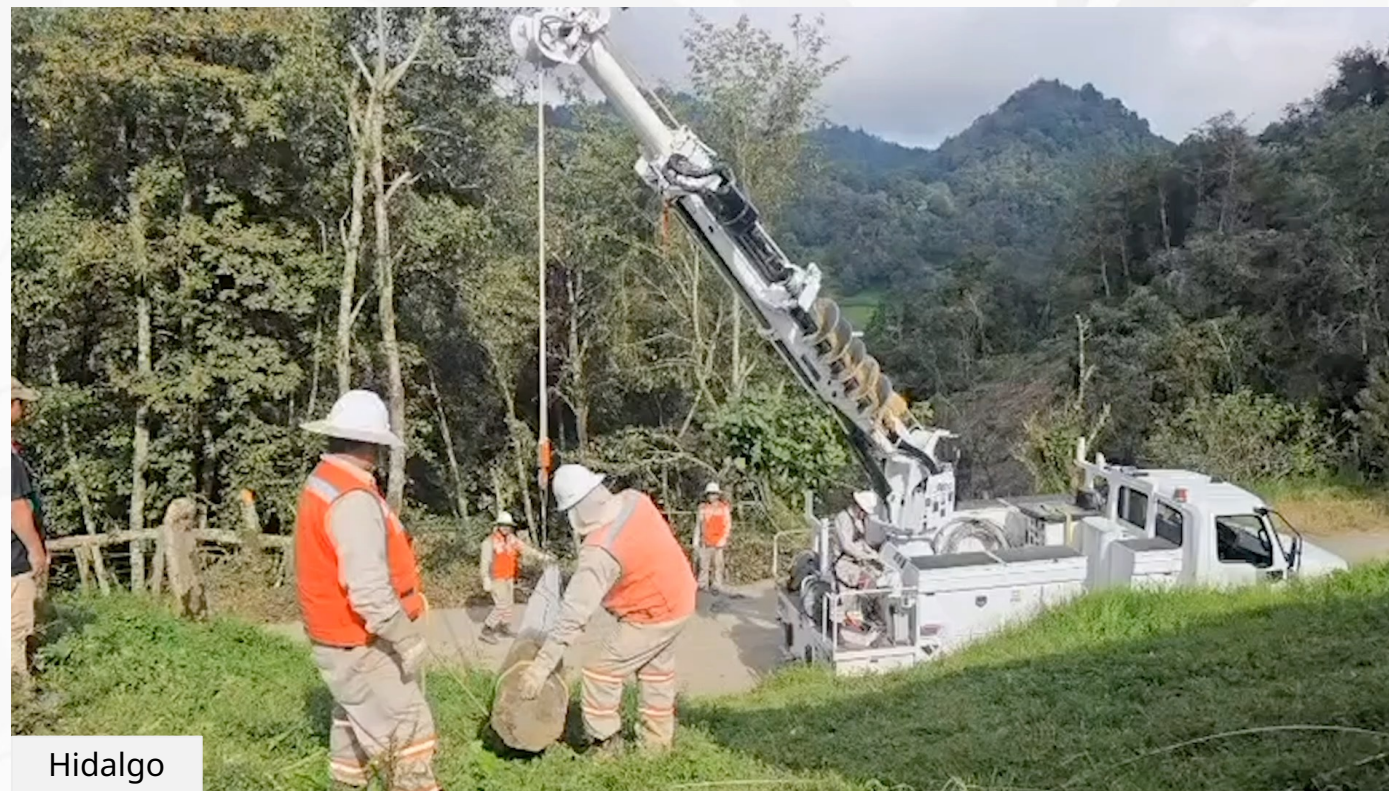

Hidalgo

## Daños



**1** subestación



**86** tramos de cable conductor



**189** postes



**10** transformadores

## Recursos



**716** trabajadores y trabajadoras electricistas



**110** grúas articuladas



**244** vehículos pick up



**2** helicópteros



**3** drones

# Puebla



Gobierno de  
**México**

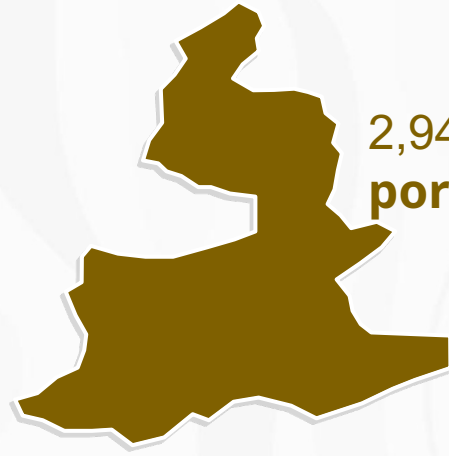

**2,942 usuarios afectados  
por atender**

El restablecimiento de estos usuarios depende de la conclusión de los trabajos de reparación de las estructuras de una línea de alta tensión, actividades que se ejecutan de manera **ininterrumpida**.



Puebla

## Daños



**46** postes



**4** transformadores



**40** tramos de cable conductor

## Recursos



**66** trabajadores y trabajadoras electricistas



**12** grúas articuladas



**16** vehículos pick up

# Querétaro

157 usuarios afectados por atender



Se han ejecutado labores de reparación de infraestructura.

Se realizó un **recorrido a pie** por caminos alternos para evaluar la **condición de la red**. Una vez que se liberen los accesos, se **ingresará con grúas** para continuar con los trabajos de reparación y restablecimiento del servicio.



Querétaro

## Daños



22 postes



1 transformador



37 tramos de cable conductor

## Recursos



54 trabajadores y trabajadoras electricistas



3 grúas articuladas



18 vehículos pick up

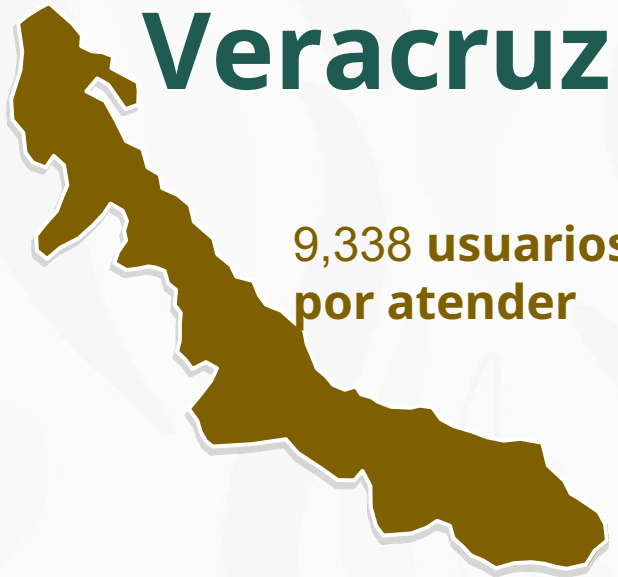

# Veracruz

9,338 usuarios afectados por atender

Por las condiciones adversas del terreno se **utilizó un helicóptero para inspeccionar en los lugares más complicados**, para definir las maniobras de restablecimiento.

En las subestaciones dañadas se ejecutando labores de sustitución de equipos clave.



Veracruz

## Daños



2 líneas de transmisión



33 transformadores



3 subestaciones



81 tramos de cable conductor



99 postes

## Recursos



541 trabajadores y trabajadoras electricistas



63 grúas articuladas



170 vehículos pick up



2 helicópteros



2 drones

# Reconstrucción de líneas de alta tensión

## Veracruz

### 199 trabajadores re-construyendo

las estructuras colapsadas en líneas de alta tensión de 115 kV.

Las actividades, principalmente, consisten en el **tendido de 2.8 km de conductor** y con el apoyo del helicóptero, se han trasladado e hincado 22 postes de fibra de vidrio para 15 estructuras.



Maniobras de Distribución - Ixhuatlán, Veracruz



Maniobras de Distribución  
Ixhuatlán, Veracruz

# Reconstrucción de líneas de alta tensión

## Veracruz

### 65 trabajadores re-construyendo

dos estructuras colapsadas en líneas de alta tensión de 400 kV.

Las labores han consistido en **el traslado de estructuras con un helicóptero para su armado en piso y su izaje.**



Maniobra de Transmisión - Río Pantepec Álamo Veracruz de la línea A3490 Tamos - Poza Rica Dos



Gobierno de  
**México**



# Entrega de 13,000 chips CFE Telefonía celular e internet

Entrega gratuita en los estados afectados de Veracruz, Hidalgo y Puebla:

**6,000** a través de los Centros de Atención de CFE

**7,000** en oficinas postales de SEPOMEX.

