



Gobierno de
México

Comunicaciones
Secretaría de Infraestructura, Comunicaciones y Transportes



Proyectos de Infraestructura en el estado de Puebla

Jueves 22 de enero de 2026



2026
año de
**Margarita
Maza**

Acciones



Reconstrucción
por afectaciones de lluvias



Ejes Prioritarios
Cautla - Tlapa



Caminos Artesanales



MegaBachetón



**Infraestructura
Educativa**

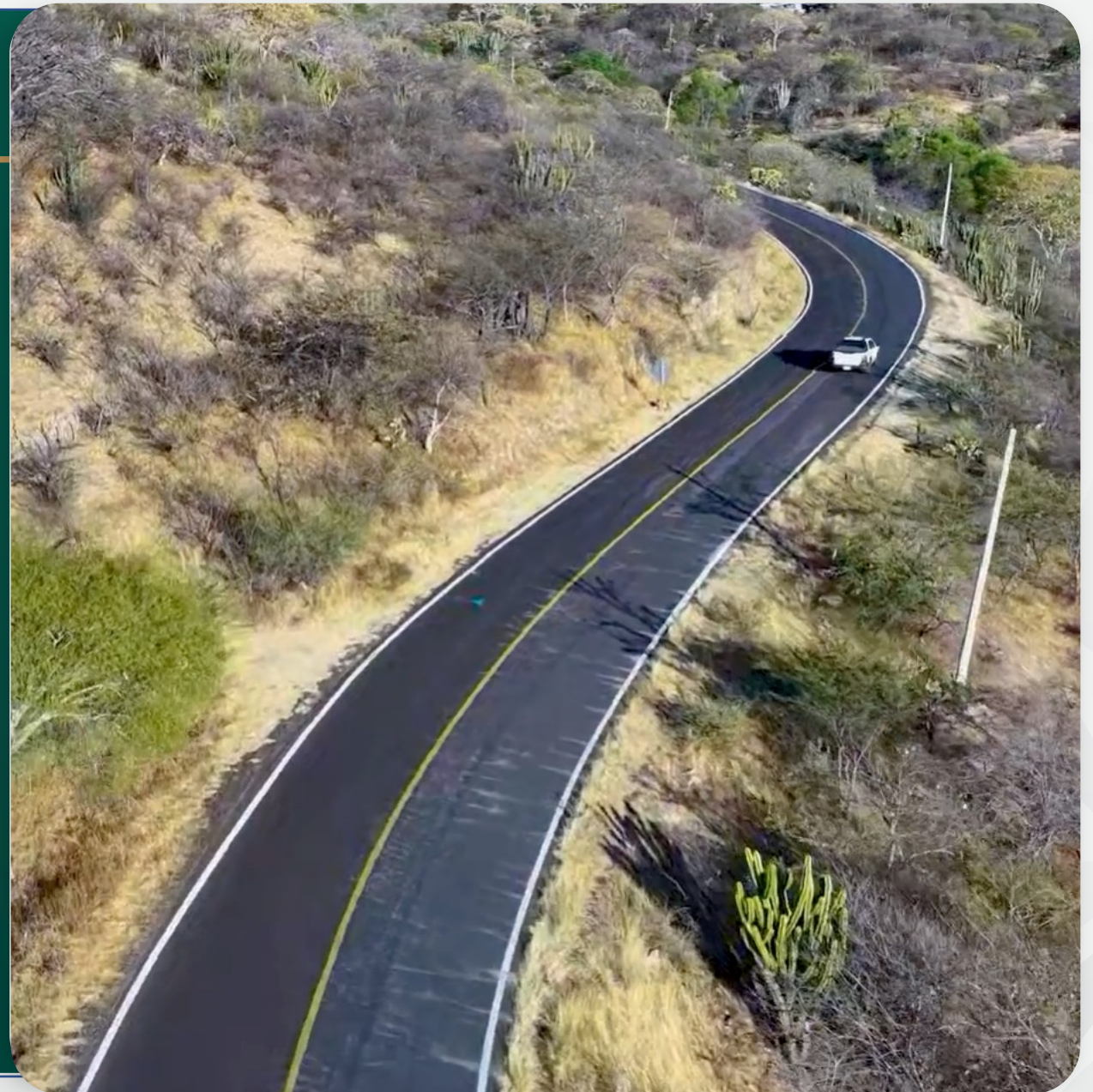

Reconstrucción

por afectaciones de lluvias

2,056 mdp

Red Federal Libre de Peaje

- **25 acciones | 3 km**
Estabilización de taludes, obras de drenaje, muros de contención y bacheo

Red Estatal

- **63 acciones | 612 km**
Estabilización de taludes, obras de drenaje, muros de contención y bacheo
- **22 puentes | 2 km**
12 rehabilitaciones
El Encinal, Laberinto, Dos Cerros, entre otros
- **7 construcciones**
Paciotla II, Tlapehuala, Coyutla, entre otros
- **3 ampliaciones de claro**
El Tepetate, Xolotla y Ejido Jalpan

Inicio de obra: marzo 2026



Puente Tlapehuala
Afectación



Imagen objetivo

Ejes Prioritarios

Cuatla - Tlapa (385 km)

Morelos – Puebla – Guerrero

159 km - 7,728 mdp en Puebla

Modernización A2 y construcción

2025 | 151 mdp

- **3 km** Entronque Palomas a Acatlán de Osorio

2026 | 2,398 mdp

- **49 km** | 5 puentes y 6 entronques
Tramos: Jantetelco – Izúcar de Matamoros y El Pitayo – Acatlán de Osorio

Inicio de obra: febrero 2026



Inversión Mixta Puebla - Acatzingo

16,700 mdp - BANOBRAS

- *Modernización de 15 km del tramo Puebla-Amozoc*
- *Ampliación de la autopista para mejorar la fluidez y seguridad vial*
- *Reubicación de la caseta de cobro de Amozoc*
- *Construcción de un viaducto de aproximadamente 1.4 km*

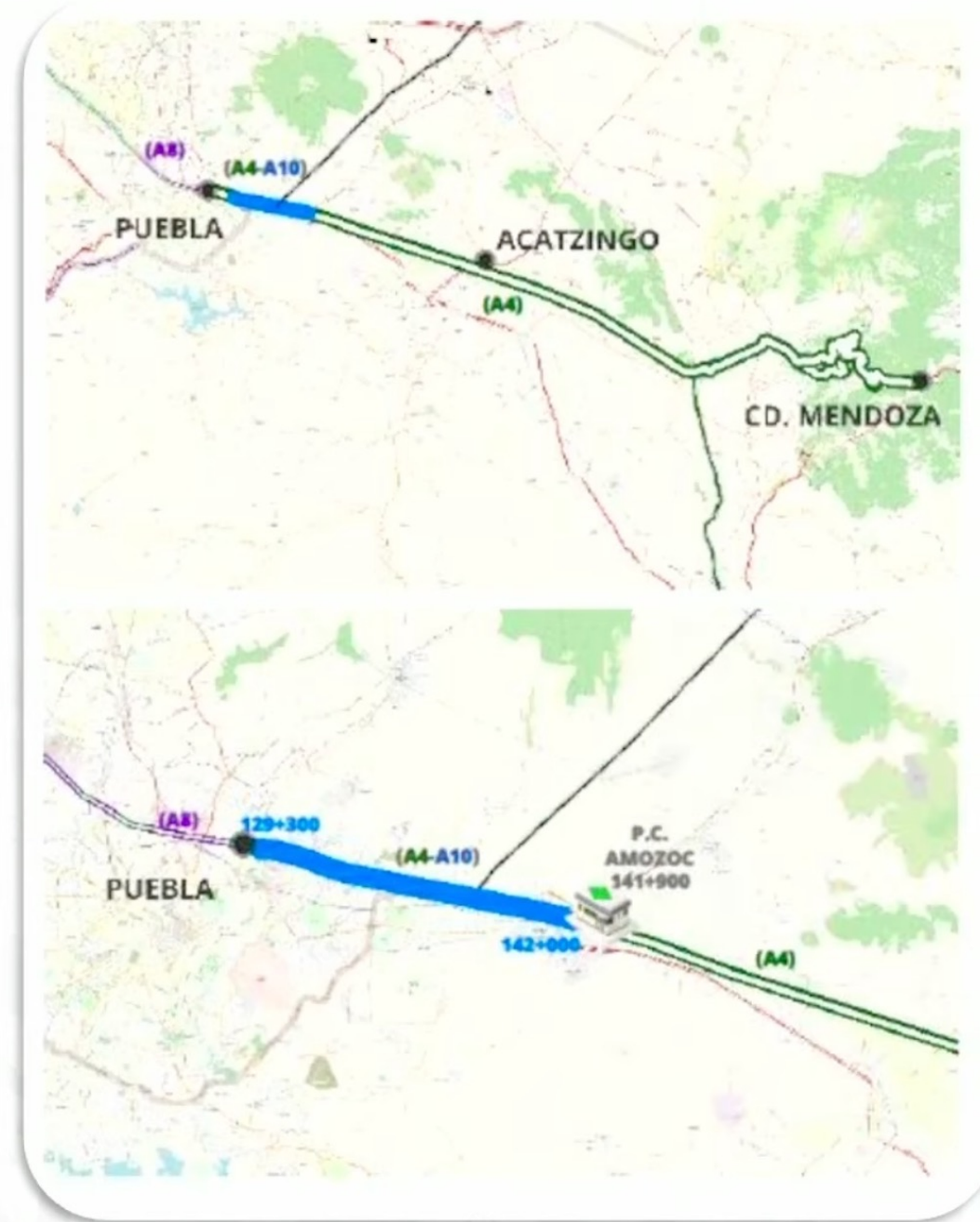

Caminos Artesanales

15 km – 96 mdp

2025 | 31 mdp

- **5 km** | **226 trabajadores**
San Luis Tehuizotla – Santa Cruz Huitziltepec
Chila de las Flores – Santa Ana de los Vázquez

2026 | 65 mdp

- **10 km** | **7 caminos**

Inicio de obra: febrero 2026



Santa Cruz Huitziltepec - San Luis Tehuizotla



MegaBachetón 2026

Conservación de la Red Federal de Carreteras Libres de Peaje

1,228 mdp

Corredores

- Puebla – Veracruz
- Corredor Transistmico
- Corredor del Golfo

Rutas

- 119, 129, 130, 131, 140, 144, 150, 160 y 190

Acciones

- Pavimentación **381 km**
- Bacheo **1,134 km**
- Señalamiento **2,279 km**

Inicio de obra: enero 2026

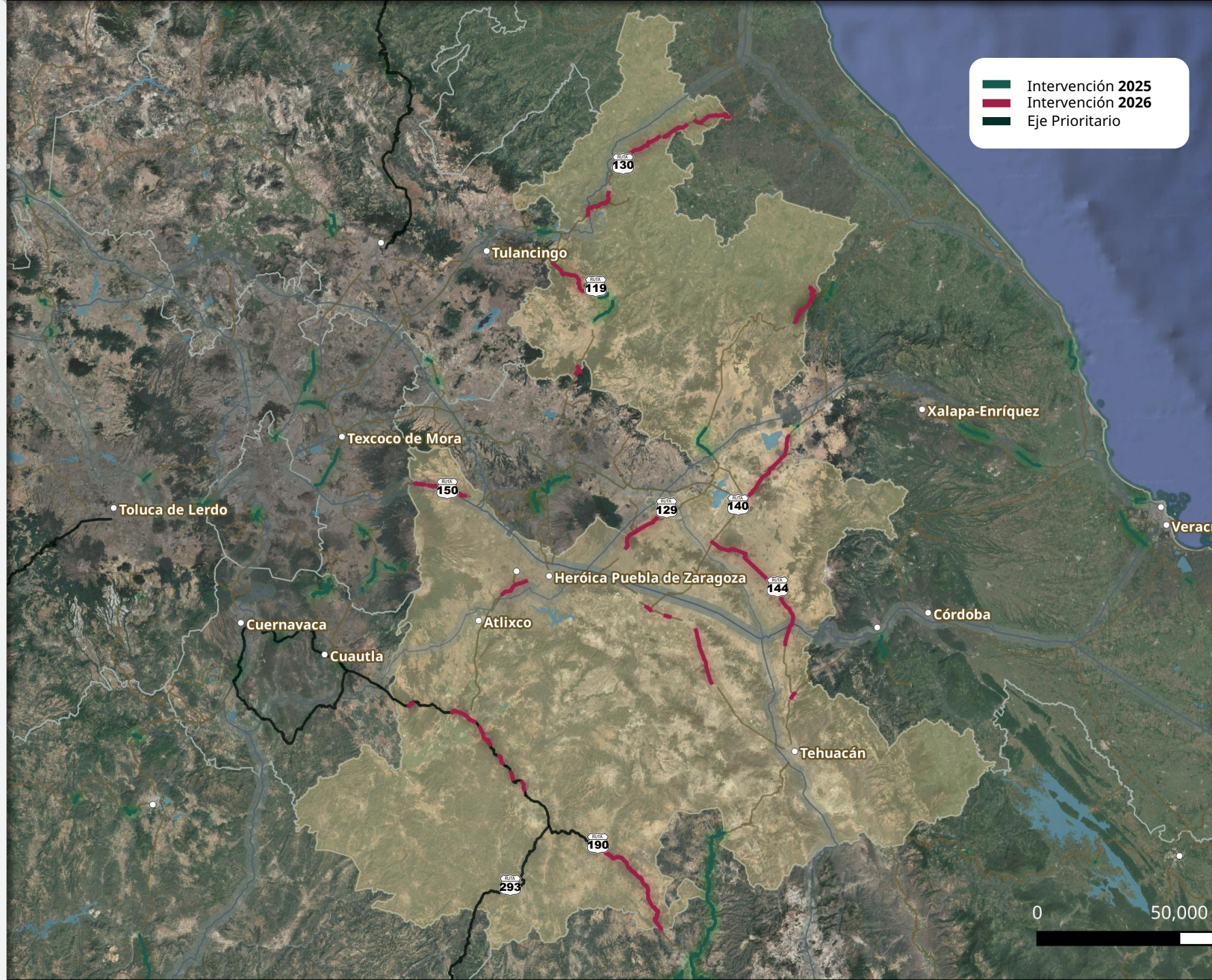

Infraestructura Educativa

Bachilleratos Tecnológicos

2 Bachilleratos

2025 | 65 mdp

- **Bachillerato Tecnológico Cuautlancingo**
5,108 m² de construcción
12 aulas, 4 talleres y 1 laboratorio

Se trabaja en instalaciones y acabados

2026 | 65 mdp

- **Bachillerato Tecnológico San Andrés Cholula**
Inicio de obra: abril 2026
- **Universidad Nacional Rosario Castellanos en la zona Metropolitana**

