



Gobierno de  
**México**

# Plan Michoacán

---

## por la Paz y la Justicia

Febrero, 2026



2026  
año de  
Margarita  
**Maza**

# Resumen de actividades principales

## Ejes

- 1** Seguridad
- 2** Desarrollo económico con Bienestar
  - a. Polos de Desarrollo para el Bienestar*
  - b. Apoyo al campo*
  - c. Producción forestal sustentable*
  - d. Electrificación e internet*
  - e. Turismo*
  - f. Empleo*
- 3** Infraestructura carretera y caminos
- 4** Infraestructura de agua potable, riego y saneamiento
- 5** Programas de Bienestar
- 6** Educación
- 7** Salud
- 8** Vivienda
- 9** Cultura
- 10** Mujeres
- 11** Jóvenes
- 12** Planes de justicia para pueblos indígenas

## Actividades principales - 17 al 23 de noviembre

### SEGOB

Feria del Bienestar en Coeneo

### IMJUVE

217 Diálogos por la Paz en 86 municipios

### TRABAJO

Oficina móvil de Jóvenes  
Construyendo el Futuro en Coeneo

### ISSSTE

Conclusión primera fase de ampliación de Clínica Hospital de Uruapan

### SEMARNAT

Reuniones de coordinación forestal en Cherán y La Huacana

### SECIHTI

8 Ferias de Ciencia en 5 municipios

### SADER

Control de plagas de cultivos prioritarios

### MUJERES

Registro de Mujeres Tejedoras de la Patria

### ALIMENTACIÓN

Compra de 70 toneladas de lenteja

### CFE

Conclusión de 16 obras de electrificación en 12 municipios

## Actividades principales - 24 al 30 de noviembre

### SEGOB

Feria del Bienestar en Morelia y Desarme en Zamora y Morelia

### BIENESTAR

Inicio de visitas Casa por Casa

### SEP

79 asambleas Beca Gertrudis Bocanegra

### IMJUVE

118 actividades culturales en 61 municipios

### INPI

Asamblea Plan de Justicia del Pueblo Nahua

### SEDATU

Entrega de certificados parcelarios y de uso común en 4 municipios

### CFE

Conclusión de 22 obras de electrificación en 14 municipios

### ECONOMÍA

Entrega de Certificados Hecho en México en Morelia

### SECIHTI

9 Ferias de Ciencia en 6 municipios

### IMSS

Inicio de rehabilitación del Hospital General de Zona en Lázaro Cárdenas

### CONADE

Carrera Ponte Pila en Morelia

### SEMARNAT

Reuniones de coordinación forestal en 5 municipios

### TRABAJO

Oficina móvil de Jóvenes Construyendo el Futuro en 3 municipios

### TURISMO

Elaboración de Guía Nacional de Experiencias Turísticas con la UNESCO

### CULTURA

Encuentros "Comunidades Artísticas, Patrimonio y Memoria" en 2 municipios

## Actividades principales - 1 al 7 de diciembre

### SEGOB

Ferias del Bienestar en 4 municipios, Desarme en Apatzingán, y Tianguis en Aquila

### CFE

Conclusión de 5 obras de electrificación en Huetamo y San Lucas

### MUJERES

Inicio de búsqueda de espacios para Centros LIBRE

### SEDATU

Entrega de certificados parcelarios en Apatzingán y Huetamo, y escrituras de propiedad en Morelia

### TRABAJO

Oficina móvil de Jóvenes Construyendo el Futuro en 6 municipios

### CONADE

Torneo de fútbol infantil en Acuitzio e Ixtlán

### SECIHTI

9 Ferias de Ciencia en 4 municipios

### IMJUVE

101 Tequios por la Paz en 79 municipios

### SEMARNAT

Reuniones de coordinación forestal en 5 municipios

### IMSS

Asamblea del Comité Ciudadano en Nuevo San Juan Parangaricutiro

### TURISMO

Lanzamiento de campaña "Michoacán se Vive" y asistente virtual "Tata Pancho"

### CULTURA

6 encuentros "Comunidades artísticas, patrimonio y memoria" en 5 municipios

### ISSSTE

Inicio de habilitación de consultorios médicos en 3 Centros LIBRE

## Actividades principales - 8 al 14 de diciembre

### SEGOB

Ferias del Bienestar en 8 municipios y Desarme en Hidalgo

### CFE

Conclusión de 15 obras de electrificación en 5 municipios

### ECONOMÍA

Entrega de registros de marcas y 1 Indicación Geográfica del aguacate

### BECAS

Registro a Beca Gertrudis Bocanegra

### TRABAJO

Oficina móvil de Jóvenes Construyendo el Futuro en Uruapan

### SECIHTI

8 Ferias de Ciencia en 7 municipios

### IMJUVE

126 actividades culturales en 68 municipios

### CONAGUA

Inauguración de obras de agua potable en Numarán y Huandacareo

### SEMARNAT

Reuniones de coordinación forestal en 3 municipios

### CONADE

Carrera Navideña en Jeráhuaro

### ALIMENTACIÓN

Distribución de 70 toneladas de lenteja en Tiendas del Bienestar

### IMSS Bienestar

Inauguración 1ra. etapa Hospital Comunitario Arantepacua

### CULTURA

Librobús en 5 municipios

## Actividades principales - 15 de diciembre al 11 de enero

### CONADE

Inicio de operación de 10 Centros Deportivos, entrega de materiales deportivos, capacitación a promotores y torneo básquetbol 3x3 en Múgica

### SECIHTI

2 Ferias de Ciencia en Uruapan y Morelia

### FINABIEN

Entrega de Créditos ApoyArte en 5 municipios

### CONAGUA

Inauguración de obras de agua potable en 4 municipios e inicio de 3 obras de saneamiento del Lago de Pátzcuaro

### TRABAJO

Entrega de tarjetas de Jóvenes Construyendo el Futuro en Uruapan

### BECAS

Entrega de tarjetas Beca Rita Cetina

### SEMARNAT

2 reuniones agroforestales en Morelia

### MUJERES

Actividad Tejiendo Paz Comunitaria en 6 municipios

### SICT

Inicio de estudios y proyectos para 2 nuevas carreteras de inversión mixta

### CFE

Inicio de 17 obras de electrificación en 10 municipios

### IMSS

Contratación de 298 personas para fortalecer atención

## Actividades principales - 12 al 25 de enero

### SEGOB

Feria del Bienestar en 5 municipios y Tianguis en Coalcomán

### MUJERES

Mural por la Paz, tequio y lectura de Cartilla de Derechos en Morelia

### SECIHTI

2 Ferias de Ciencia y 2 eventos de Red de Historias Locales

### IMSS

Instalación de 5 Comités Ciudadanos y contratación de 270 personas para fortalecer atención

### TRABAJO

Ferias de Empleo en 6 municipios y oficina móvil de Jóvenes Construyendo el Futuro en Uruapan

### CULTURA

Presentación de acciones para fortalecer la vida artística en Morelia

### SEDATU

Entrega de 433 escrituras en Zamora

### CONADE

Activación masiva Ponte Pila y actividades físicas en Uruapan

### IMSS BIENESTAR

Inicio de obras de la Clínica de Especialidades Toxicológicas en Apatzingán

### CFE

Inicio de 51 obras de electrificación en 21 municipios y conclusión de 47 más en 20 municipios

### SEMARNAT

Reuniones agroforestales en Morelia y San Francisco Cherán

### SICT

Inicio de los trabajos de conservación en carreteras

## Actividades principales - 26 de enero al 3 de febrero

### SEGOB

Ferias del Bienestar en 3 municipios y evento de Desarme en 2 municipios

### AGENCIA TRANSFORMACIÓN DIGITAL

Cursos de Certificación del Centro Público de Formación en Inteligencia Artificial

### SECIHTI

6 Fiestas de Ciencia y 2 eventos de Red de Historias Locales en 4 municipios

### ISSSTE

Inicio de construcción de 21 consultorios, conclusión de uno en Tuxpan y una conversión

### CFE

Conclusión de 19 obras de electrificación en 13 municipios

### TRABAJO

Oficina móvil de Jóvenes Construyendo el Futuro en Morelia

### BECAS

Entrega en todo el estado de tarjetas Beca Gertrudis Bocanegra

### IMSS

Instalación del Comité Ciudadano en Villamar y Tuxpan

### IMJUVE

Activaciones deportivas en 3 municipios

# Atención a la población

# Ferias del Bienestar

19 de noviembre 2025 al 03 de febrero 2026

Núm.	Municipio	Atenciones	Dependencias
1	Coeneo	19,130	29
2	Morelia	7,851	53
3	Apatzingán	5,355	48
4	Huetamo	9,365	38
5	Aguila	7,271	36
6	Zitácuaro	10,076	41
7	Uruapan	22,904	47
8	Puruándiro	13,498	47
9	Zamora	15,232	62
10	Jiquilpan	10,854	43
11	Hidalgo	11,283	43
12	Uruapan - San Lorenzo	17,705	23
13	Múgica	9,620	32
14	Pátzcuaro	26,052	51
15	Coalcomán (Tianguis y Feria)	14,450	27
16	Uruapan	17,655	31
17	Contepec	10,116	35
18	Marcos Castellanos	5,952	26
19	Ciudad Jimenez	7,116	39
20	Álvaro Obregón (Desarme y Feria)	7,746	38
21	Uruapan (Santa Ana Zirotto)	15,851	36
22	Carácuaro	9,461	29
23	Tuxpan	5,554	36

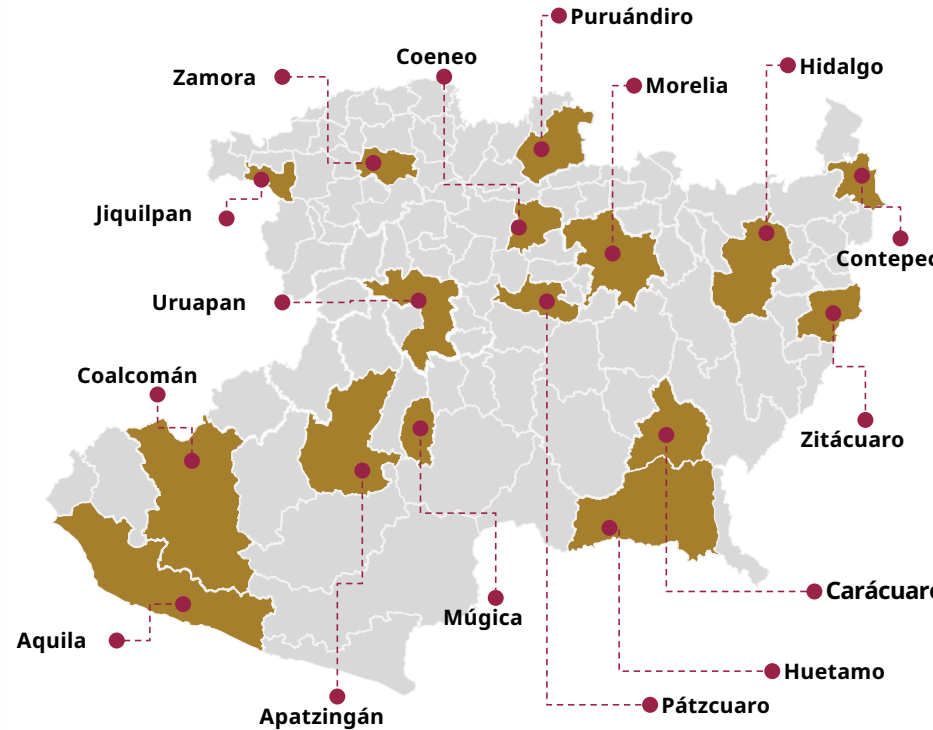

**Atenciones | 280,097**



# Ferias del Bienestar



## Visitas casa por casa

**113**

*Municipios*

**778,904**

Viviendas visitadas  
*al 4 de febrero*

**4,122**

Servidores públicos



# Visitas casa por casa

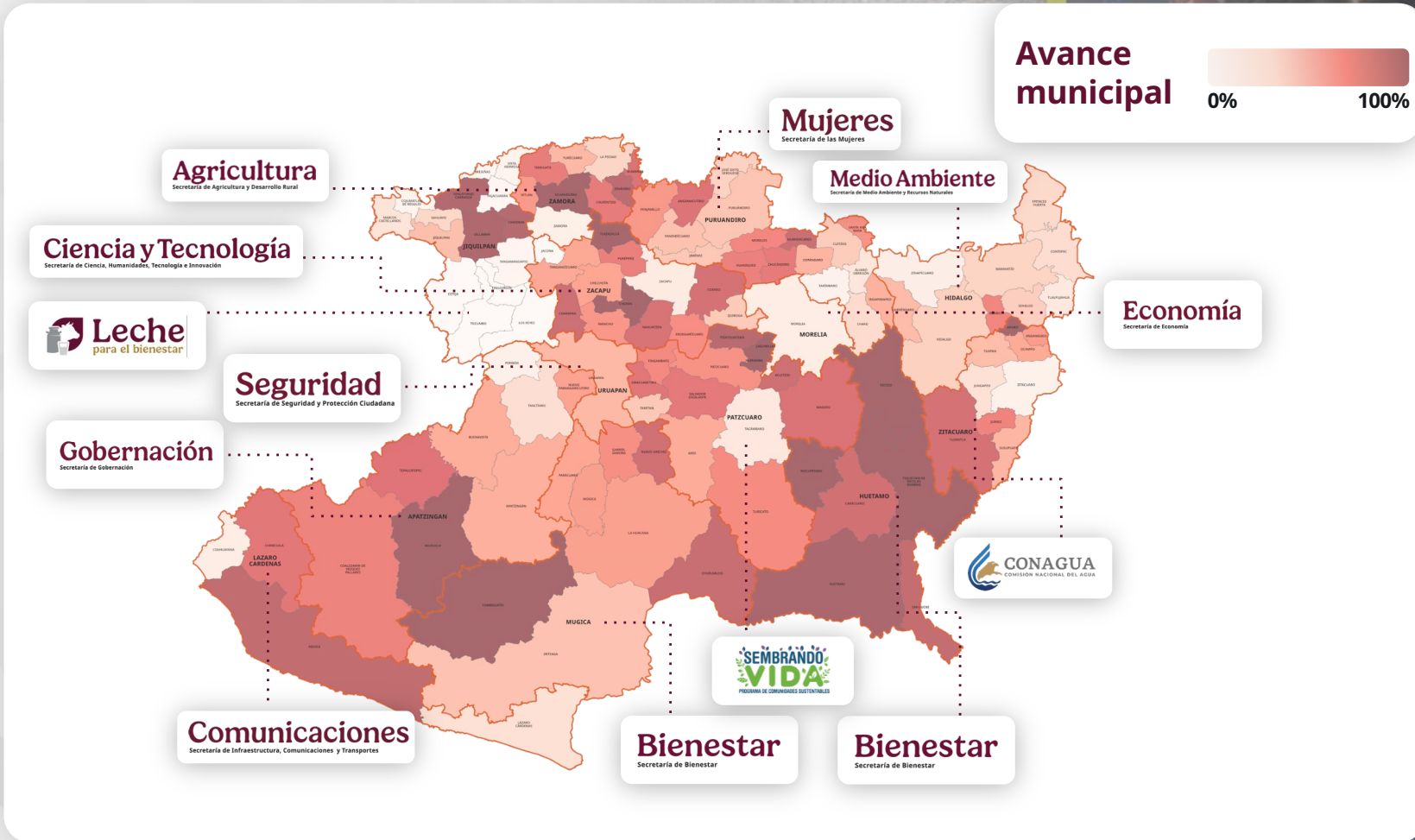

# Visitas casa por casa



Coalcomán



Coalcomán



Tepalcatepec



Chucándiro



Copándaro

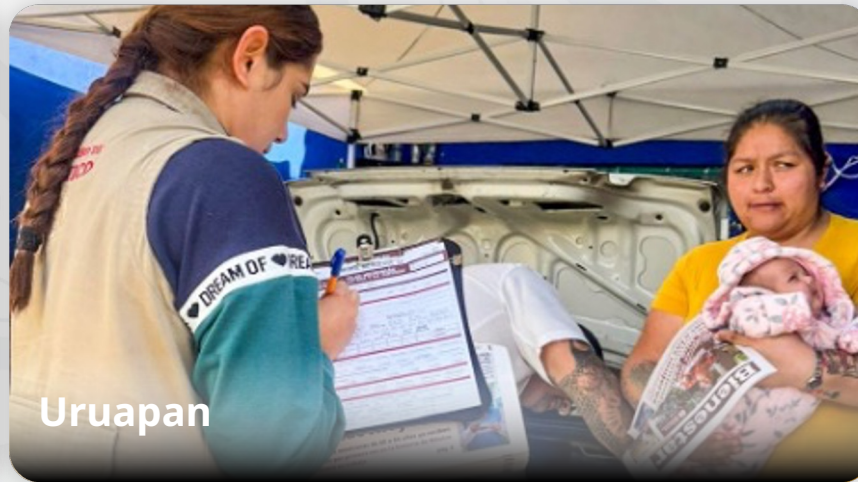

Uruapan



Susupuato



Ocampo

# Visitas casa por casa



Pátzcuaro



Camuchinas



Huetamo



Pátzcuaro



Angamacutiro



Erongarícuaro



# MICHOACÁN 2026

## PROGRAMAS DE BIENESTAR

PROGRAMA	DERECHOHABIENTES Y BENEFICIARIOS	INVERSION SOCIAL 2026
ADULTOS MAYORES	602,880	23,150.6
MUJERES BIENESTAR	109,170	1,965.1
PERSONAS CON DISCAPACIDAD	50,254	995.0
NIÑAS Y NIÑOS	11,050	824.8
SEMBRANDO VIDA	18,000	1,436
SALUD CASA POR CASA	653,136	162.0
ESTUFAS EFICIENTES DE LEÑA	18,492	80.0



# MICHOACÁN 2026

## PROGRAMAS DE BIENESTAR

PROGRAMA	DERECHOHABIENTES Y BENEFICIARIOS	INVERSION SOCIAL 2026
BIENPESCA	5,805	44.0
PRODUCCIÓN PARA EL BIENESTAR	76,178	615.6
FERTILIZANTES	74,824	671.0
FONDO DE INFRAESTRUCTURA	370	521.6
COMUNIDADES INDIGENAS		

**DERECHOHABIENTES**

**1,070,637**

**INVERSION SOCIAL**

**\$30,270,173,114.00**



## Planes de justicia

**11,050 niñas y niños**  
*de 0 a 4 años de pueblos indígenas  
y afroamericanos ya reciben un  
apoyo de 1,650 pesos bimestrales.*

**Meta total**      **93,588 niñas y niños**

**Inversión total**      **\$673,833,600**

**\*Monto de \$1,200 bimestral**

Fuente: INEGI (2021) Censo de Población y Vivienda 2020.



# Desarrollo económico

# Desarrollo económico con Bienestar

## Comités Promotores de Inversión

**3** Comités instalados

- Uruapan
- Lázaro Cárdenas
- Apatzingán

## Indicación geográfica del aguacate

*Aguacate Franja Michoacán*

*Inicio del trámite ante el IMPI*

## Entrega de registros de marca y patente

**13** Patentes registradas ante el IMPI

- Marca de certificación a las Carnitas Michoacán

## Capacitación en Lázaro Cárdenas

*Para impulsar, fortalecer y profesionalizar las capacidades logísticas, productivas y comerciales*

## Inclusión a jóvenes en la economía

*Conversatorios en Universidad Tecnológica de Morelia y Michoacán Casa de las Artesanías*

## Hecho en México

**38** Certificados entregados

*A empresas Michoacanas*



## Ferias de comercio

**158** Productores y artesanos

- Museo de Antropología en Ciudad de México
- Feria Navideña en Pátzcuaro

# Polos de Desarrollo Económico para el Bienestar

## Parque Industrial Bajío en Zinapécuaro: 333.9 ha.

### Fase de formalización

- Fideicomiso Constituido y 3 Desarrolladores Seleccionados:  
*Grupo Citelis, Grupo Herso y NMC Industrial Holding*

### Fase de desarrollo

- En proceso: *Infraestructura Hidráulica*
- Marzo 2026: *acceso carretero (60 mdp) y puente elevado de paso ferroviario (132 mdp)*
- Inversión estimada:  
*Privada: 2,710 mdp.*  
*Pública: 216 mdp.*

### Inversión productiva

- *Inversiones de industrias automotriz, alimentaria, operaciones logísticas, energía, manufactura, dermatológica y neumáticos*

Inicio de obras en abril 2026



# Infraestructura carretera y caminos

# Construcción y conservación de infraestructura 2026 -2029

**Inversión total 51,850 mdp**

**411 km de autopistas (Inversión Mixta)**  
*Cinco tramos en ejecución y uno más por iniciar en marzo.*

**Conservación de 2,235 km de carreteras federales y estatales**  
*Inició la repavimentación y bacheo.*

**130 caminos Artesanales en 50 municipios.**  
*Periodo de Ejecución: marzo-diciembre 2026.*

**5 Planteles de bachillerato**  
*en Ario, Morelia, Salvador Escalante, Uruapan y Zacapu*  
*Periodo de Ejecución: abril-octubre 2026.*

**4 km Senderos Camina Libre, Camina Segura**  
*en San Pedro Zipiajo-Coeneo, Tzintzuntzan y Cucuchuco*  
*En proceso de elaboración de proyectos ejecutivos.*

**Centros Deportivos México Imparable**  
*en Morelia, Zamora, Jiquilpan, Apatzingán y Lázaro Cárdenas.*  
*Inicio de obra: marzo 2026.*

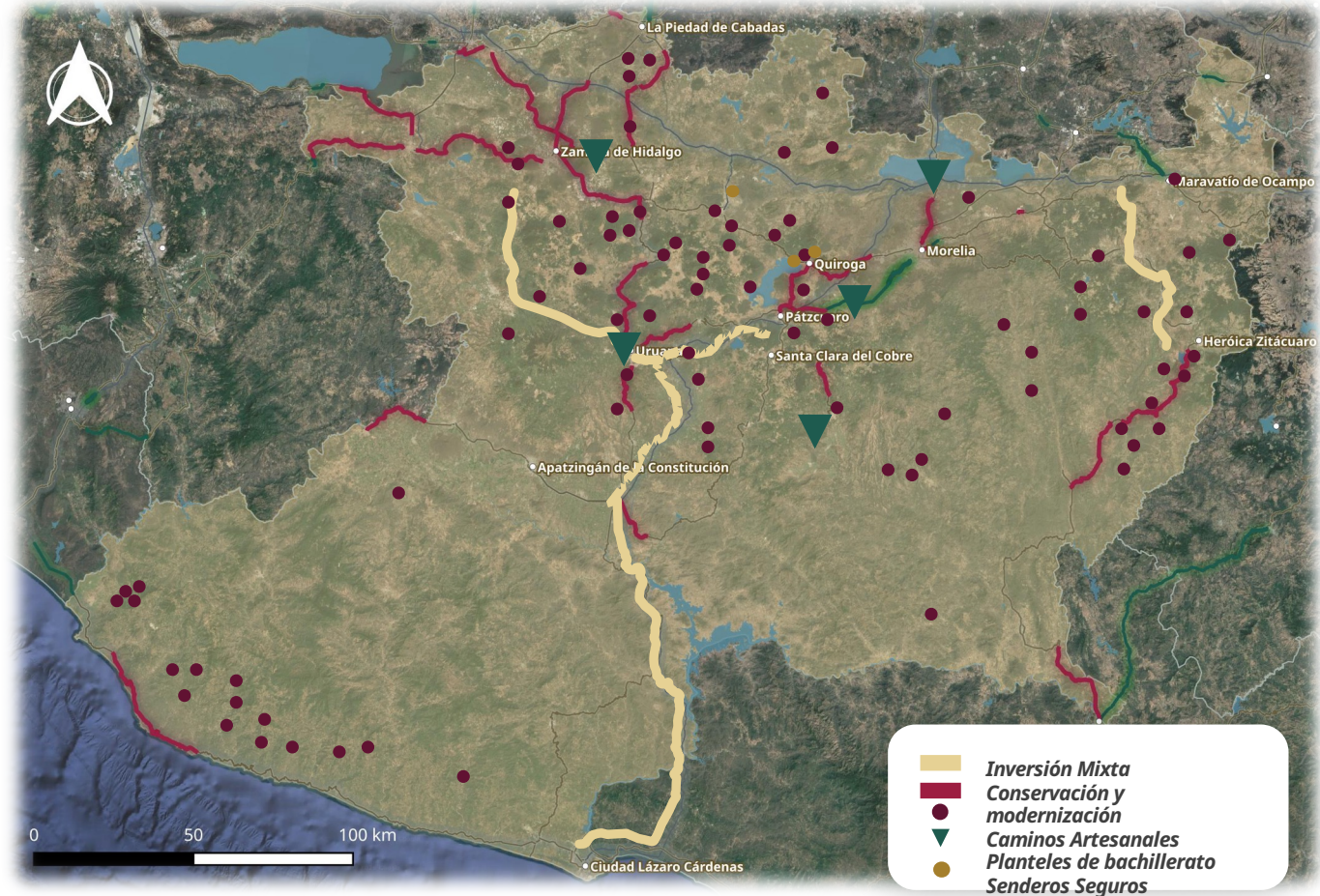

# Inversión Mixta

411 km de autopistas  
(Inversión Mixta)

43,694 mdp

## En proceso

- **Pátzcuaro – Uruapan** 1,792 mdp | 47 km | de A2 a A4  
2 puentes, 1 viaducto, 8 entronques, 2 rampas de frenado y 2 PIFCC  
*Avance: 99% | Conclusión: febrero 2026*
- **Zitácuaro – Maravatío** 4,575 mdp | 71 km | de C a A4  
2 puentes, 1 PSV y 17 entronques  
*Avance: 60% | Conclusión: diciembre 2026*
- **Uruapan - Nueva Italia** 7,049 mdp | 67 km | de A2 a A4  
7 puentes y 5 entronques  
*Avance: 18% | Conclusión: diciembre 2026*
- **Nueva Italia - Lázaro Cárdenas** 16,000 mdp | 146 km | de A2 a A4  
*Inicio: enero 2026 | Se realizan estudios y proyectos*
- **Ramal de acceso a Uruapan** 1,000 mdp | 7 km | de A2 a A4  
*Inicio: enero 2026 | Se realizan estudios y proyectos*



Por iniciar

**Uruapan - Zamora** 13,278 mdp | 73 km |  
A2  
*Inicio: marzo 2026*



# Conservación de la infraestructura carretera

Conservación de  
infraestructura carretera

**6,500 mdp**

**Bacheo y pavimentación en 2,235 km**

Tren de pavimentación

En proceso de ejecución en R51 Zitácuaro – Cd. Altamirano,  
R14 Morelia – Uruapan, R15 Morelia – Guadalajara,  
R35 Zamora – Guadalajara y R37 Carapan – Playa Azul

**130 caminos Artesanales en 50 municipios.**

Inicio: marzo 2026

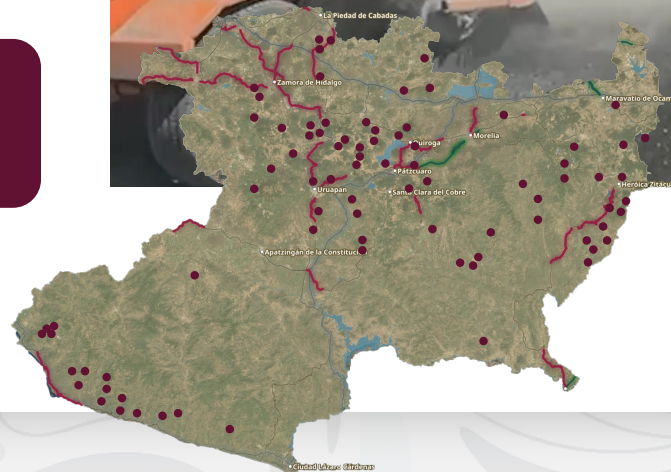

# Infraestructura de agua potable, riego y saneamiento

## Agua para el campo

Tecnificación de  
**3 mil 600 ha.**  
para producir más alimentos y  
ahorrar hasta el 30% de agua

*Inversión total:*

**500 mdp.**

*Conclusión:*

**Mayo 2027**

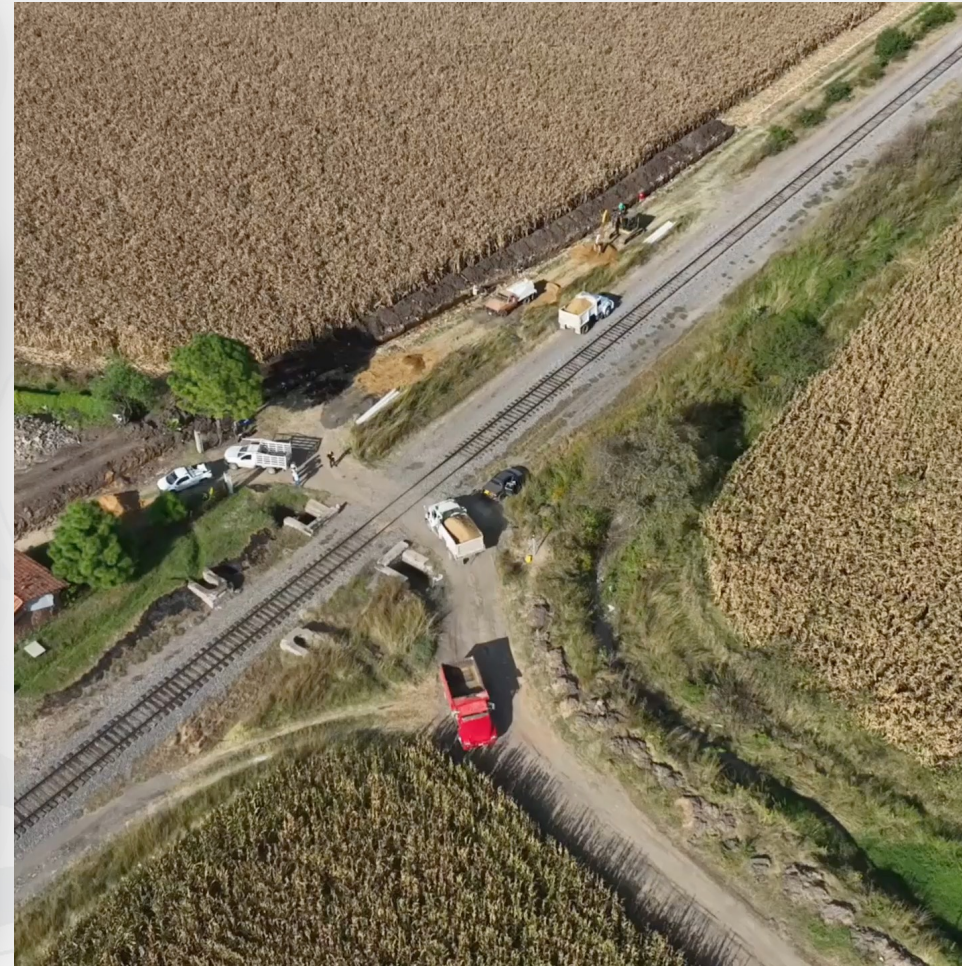

## Lago de Pátzcuaro

Con una inversión histórica  
**de 336 mdp.**  
continuaremos con el rescate de un  
símbolo de Michoacán.

### Principales acciones:

- *Rehabilitación y construcción de plantas de tratamiento*
- *Construcción de terrazas*
- *Eliminación de descargas contaminantes*

**Conclusión: Diciembre 2026**



## Acciones Coordinadas

*En 2025 la inversión alcanzó  
más de 1,025 mdp.*

*que se materializaron en  
1,280 acciones de agua  
potable, alcantarillado y  
saneamiento para beneficio de  
**99 municipios de  
Michoacán***



## Resumen de Inversión Federal

*Agua para el campo*

**500 mdp.**

*Saneamiento  
Lago de Pátzcuaro*

**330 mdp.**

*Acceso al agua potable*

**800 mdp.**



**Inversión  
Total**

**1 mil 630  
mdp.**



# Educación



BECA DE APOYO PARA TRANSPORTE  
**Gertrudis  
Bocanegra**  
EDUCACIÓN SUPERIOR

**\$1,900**

Pesos bimestrales

Nuevos Becarios  
**44,076**

Inversión 2026

**\$418,722,000**

*Este 3 de febrero*

**¡Ya arrancamos!**

*con la entrega de tarjetas*

# Nueva beca de apoyo para uniformes y útiles para educación primaria



**Educación**  
Secretaría de Educación Pública



**Becas BIENESTAR**  
COORDINACIÓN NACIONAL

## En febrero inician las asambleas informativas



Educación Primaria

### Rita Cetina

BECA DE APOYO PARA UNIFORMES Y ÚTILES

Apoyo único anual de

# \$2,500

pesos por estudiante de primaria



# 1º a 6º año



**2026**  
año de  
Margarita  
Maza

Escuelas

5,038

Matrícula

427,630

Nuevos Becarios

305,326

Inversión

763.3 mdp

# Michoacán



Educación  
Secretaría de Educación Pública



Becas  
BIENESTAR  
COORDINACIÓN NACIONAL

Becarios

Presupuesto



BECA UNIVERSAL

**Rita Cetina**

Educación Básica

327,658

\$2,650,139,500



BECA UNIVERSAL

**Benito Juárez**

Educación Media Superior

133,368

\$1,266,996,000



BECA EDUCACIÓN SUPERIOR

**JÓVENES ESCRIBIENDO  
EL FUTURO**

COORDINACIÓN NACIONAL DE  
BECAS PARA EL BIENESTAR

17,035

\$493,855,500

**Total**

Becarios  
478,061

Presupuesto  
\$4,410,991,00



**2026**  
año de  
**Margarita  
Maza**



## Más preparatorias: 30 mil lugares

# 7,515 Nuevos lugares

### 90 Acciones

**10** Nuevos  
Bachilleratos  
Tecnológicos

**20** Ampliaciones

**60** Ciberbachilleratos  
(rurales / urbanos)

### Etapa 1 / 2026

19 acciones

Ampliación de la matrícula

**3** Nuevos Bachilleratos  
Tecnológicos

**5** Ampliaciones

**3** Ciberbachilleratos rurales

**8** Ciberbachilleratos urbanos

### Acción inmediata

*Entrega en febrero de Maravatío, Morelia y Uruapan*

### Distribución de 20,000 libros

*para hacer de las escuelas lugares de paz y cultura en conjunto con el FCE*

# Más jóvenes a la universidad: 50 mil

## Inversión

*Aprobación del presupuesto FAM:*  
**733 mdp.**

*FAM Potenciado*  
**308 mdp.**

## Instituciones

- 3** *Universidades Estatales e Interculturales*
- 5** *Tecnológicas y Politécnicas*
- 7** *Normales*
- 2** *Universidad Pedagógica Nacional*
- 14** *Tecnológico Nacional de México*

## Universidad Nacional Rosario Castellanos

**3** *Unidad de Zitácuaro*  
*Unidad de Múgica*  
planteles *Unidad de Zacapu*

Programa de Ingreso a licenciatura

*Del 15 de enero al 5 de febrero o del 2 al 31 de marzo (según corresponda)*

Inscripciones

*Del 4 al 8 de febrero*

Inicio de clases

*2 de marzo*

*Inicio de trabajos:*  
**marzo 2026**

Proyectos aprobados:  
*Construcción, ampliación, rehabilitación y equipamiento de Instituciones de Educación Superior*

# Salud

# Instituto Mexicano del Seguro Social

## 2 Nuevos hospitales

Inicio: marzo 2026

En proceso de  
contratación de obra  
*HGR Villas del Pedregal*  
*HGZ Zitácuaro*

## 1 Rehabilitación integral HZ No. 12 Lázaro Cárdenas

Inicio: noviembre 2025

En proceso de obra  
1ª etapa  
*(urgencias y hemodiálisis)*

## 5 5 Unidades de Medicina Familiar

Inicio: 2026

Nuevo San Juan y Lázaro  
Cárdenas *(con terreno)*  
Zacapu, La Piedad  
y Jacona  
*(en validación)*

## 19 Centros de Educación y Cuidado Infantil (CECIS)

Inicio: abril-mayo 2026

4 CECI por iniciar:  
*Jiquilpan (abril), Tarímbaro*  
*(abril), Uruapan (abril),*  
*Zamora (mayo)*

## 7 Fortalecimiento de servicios en Hospitales Rurales

Inicio: abril 2026

Primera etapa:  
*Habilitación de consultorios*  
*de especialidades*  
Segunda etapa:  
*Reclutamiento de personal*

## 1 Nuevo Centro de Radioterapia en el HGR No. 1 Charo

Inicio: abril 2026

En gestión de recursos para  
iniciar contratación

## 1 Ampliación de Servicios del HZ No. 86 Uruapan

Inicio: abril 2026

Programa de nuevos  
servicios validado

## 4 Reconversión de 3 CSS y un Deportivo en Pilares IMSS

Inicio: abril 2026

*Primeras unidades de*  
*transición al nuevo modelo*  
*Pilares*

# IMSS Bienestar

## Clínica Hospital de Especialidades Toxicológicas en Apatzingán

### Atención de adicciones y rehabilitación comunitaria

- Abierto los 365 días, 24/7
- 15 camas de hospitalización  
+ 3 camas agudos
- *Inversión inicial obra:* 37.3 mdp.
- *Inversión inicial equipamiento:* 18 mdp.

### Modelo de Atención Especializada ya en operación

- Atención clínica y psicológica para el consumo problemático de sustancias
- 55 pacientes atendidos

*Inicio de  
operaciones:*

**24 de enero  
2026**



## Hospital Arantepacua

### Atención médica con 15 especialidades

- *Inversión estimada:*  
330.1 mdp. y 100 mdp.  
de equipamiento

### Avances:

- 16 de diciembre: *Apertura de Consulta Externa y Urgencias*
- *Avance físico de obra:* 60%
- *Contratación de personal médico y de enfermería:* 106

*Inicio de  
operaciones:*

**16 de diciembre  
2025**



HOSPITAL  
IMSS-BIENESTAR  
APATZINGÁN

Trato  
Digno

# Instituto de Seguridad y Servicios Sociales de los Trabajadores del Estado

Febrero 2026

## 4 consultorios inaugurados de Atención Primaria:

- ✓ *Jacona (Centro Libre)*
- ✓ *Tarímbaro (Centro Libre)*
- ✓ *Zamora (Centro Libre)*
- ✓ *Tuxpan  
(nuevo consultorio ISSSTE recién inaugurado el 03 de febrero)*

## Inician trabajos para otros 29 consultorios:

1

*Primera semana:*

Construcción de 21 consultorios en 21 municipios

2

*Segunda semana:*

Construcción de 8 consultorios en 8 municipios

- *Conversión de Clínica Médica Familiar a Clínica Hospital Vasco de Quiroga de Morelia*
- *Proceso de contratación para la nueva Clínica Hospital de Cherán*
- *Equipamiento de un nuevo piso de hospitalización en el Hospital Regional de Alta Especialidad de Morelia*



Gobierno de  
**México**

# Plan Michoacán

---

por la Paz y la Justicia



2026  
año de  
Margarita  
**Maza**